Rundbrief 3
Schuljahr 2020 / 21

SCHÖNBUCHSCHULE
Grundschule Dettenhausen

März 2021

Liebe Eltern der Schönbuchschule, liebe Interessierte,

über ein Jahr lang hält uns das Corona-Virus gesellschaftlich und schulisch in Atem.

Wer hätte gedacht, dass es Wörter wie „Regelunterricht unter Pandemiebedingungen“, „Fernlernen“, „Wechselunterricht“, „Rückkehr der Schüler“ im täglichen Vokabular an der Schule gibt und Schüler, Eltern und Lehrer nichts mehr herbeisehnen, als ganz normal im Klassenzimmer zu lernen.

Zwischenzeitlich ist vieles für uns „normal“ geworden – vom Händewaschen über das Abstandhalten zwischen den Klassen hin zum Maskentragen.

Zwei Mal waren wir im schulischen Lockdown und haben unseren Fernlernunterricht unter großem Einsatz aller Beteiligten stetig verbessert. Das Kollegium hat alles möglich gemacht, um unsere Schüler/-innen auch auf Distanz persönlich zu erreichen und im Lernen weiterzubringen. Der Austausch mit vielen Eltern, das Feedback und die Unterstützung zu Hause waren dabei für uns und die Kinder sehr wichtig.

Auf unsere Schüler/-innen sind wir sehr stolz! Sie haben in diesen Wochen toll zu Hause gearbeitet und die allermeisten Kinder konnten sich trotz Motivationstief, Homeoffice-Bedingungen und dem Vermissen des Schulalltags weiterentwickeln.

Ich danke allen Beteiligten für die großartige Zusammenarbeit und ihr Engagement!

Nun hoffen wir, dass wir ohne Quarantäne und weiterhin im Regelbetrieb in der Schule miteinander nach den Osterferien starten können!

Allen, die Ostern feiern, wünsche ich ein schönes Osterfest und unserer Schulgemeinschaft erholsame Ferientage!

Genießen Sie den Frühling, den Sonnenschein und lassen Sie Ihre Seele „bunt denken“!

Ihre

Manuela Kircher, Rektorin

Frühling ist dann, wenn die Seele wieder bunt denkt.

Das war…

Klasse2000

Die Klassen 2-4 haben die Nachholstunden des letzten Schuljahres mit unserer neuen Gesundheitsförderin, Frau Angladagis, erlebt und im Sachunterricht weiter-gearbeitet an den Klaro-Themen.
Im Homeoffice entstanden in Kl. 2 tolle Klaros.

Neue Lehramtsanwärterin

Frau Colmsee hat ihren Vorbereitungsdienst an der Schönbuchschule begonnen. Ihre Mentorin ist Frau Belz. Nach einer Hospitationsphase in allen Klassen und bei allen Lehrer/-innen übernimmt Frau Colmsee einzelne Unterrichtsstunden in der Klasse 4b und wird dabei begleitet von Frau Belz und dem Seminar in Sindelfingen.

Schulanmeldung

Die Schulanmeldung fand dieses Schuljahr pandemiebedingt ohne Kinder statt. Frau Streit hat tagelang alle Anmeldeunterlagen entgegen genommen und die Daten eingegeben. Wir freuen uns auf 35 neue Erstklässler im September!

Rezertifizierung

Die Schönbuchschule wurde als „Grundschule mit sport- und bewegungserzieherischem Schwerpunkt“ rezertifiziert. Wir hoffen, dass wir bald wieder sportlich aktiv werden können!

Rückkehr der Kinder in Lerngruppen

Nach 9 Wochen im Fernlernunterricht kehrten zunächst kleine Lerngruppen zurück an die Schule. Das Wiedersehen mit allen war dann wunderschön!

Das kommt…

… hoffentlich ganz viel Unterricht in der Präsenz, motivierte Schüler/-innen und begeisterte Lehrer/-innen und abhängig vom Pandemiegeschehen viele schöne Augenblicke in unserer Schulgemeinschaft!

Eindrücke aus dem frühlingshaften Schulhaus

Interview mit Frau Belz

Frau Belz ist derzeit Klassenlehrerin der 4b und begleitet zum 3. Mal eine Referendarin während des Vorbereitungsdienstes.

Sie hat im Dezember die Stelle der Konrektorin übernommen und ist damit die Stellvertretende Schulleiterin der Schönbuchschule.

Nach drei Monaten in dieser neuen Funktion fragen wir nach…

Wie war Ihr Start?

Mein Start fiel mitten in die Schulschließungszeit im Dezember, was ich mir natürlich anders vorstellte. Dadurch, dass ich aber nun schon ein paar Jahre an der Schönbuchschule unterrichte, waren mir bereits im Vorfeld viele Themen und Abläufe bekannt, was den Start erleichterte. In alles Neue wurde und werde ich von Frau Kircher und Frau Streit eingewiesen. Danke dafür! ☺

Welche Aufgabengebiete haben Sie übernommen?

Mein Hauptaufgabengebiet ist die Digitalisierung. Dazu gehört Moodle und der School Messenger, aber auch die Medienentwicklungsplanung unserer Schönbuchschule.

Welche großen Themen kommen auf die Schönbuchschule zu?

Im Bereich der Digitalisierung stehen in der kommenden Zeit einige Veränderungen an. Unsere Schüler/-innen werden künftig mehr über und mit Medien lernen können. Der Einsatz von Tablets und neuen Präsentationsmedien im Unterricht, wird den analogen Unterricht mit dem digitalen Unterricht verknüpfen und bereichern. Darauf freuen wir uns.

Kunterbuntes, bewegtes, kreatives Schulleben
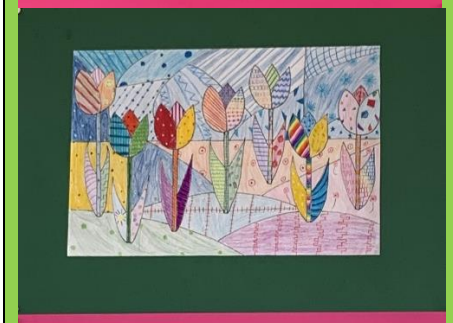
Kunterbuntes, bewegtes, kreatives Schulleben